

Don d'ovocytes et Autoconservation ovocytaire à l'heure de la nouvelle Loi de Bioéthique

Rosalie Cabry-Goubet

PU-PH, Gynécologie Médicale

Médecine et Biologie de la Reproduction

Responsable du CECOS de Picardie, CHU Amiens

DU Ethique Médicale et Droit de la Santé, UPJV Amiens

ABM: Groupe Strat en AMP et Registre des donneurs de gamètes



Un préalable nécessaire...Les conditions d'âges

CONDITIONS D'ÂGE

RECUEIL

UTILISATION

Recueil des gamètes pour une AMP
(ponctions ovocytes et recueil de spz)
- Art. R 2141-36 -

Préservation de fertilité médicale
- Art. R 2141-36 -

Autoconservation non médicale des gamètes en vue d'une AMP ultérieure
- Art. R 2141-37 -

Don de gamètes
- RBP 2017 -

Insémination
Utilisation gamètes/tissus germinaux / embryons conservés
- Art. R 2141-38 -

Femmes

18 ans

43^{ème}
anniversaire

Pas de limite inférieure

43^{ème}
anniversaire

29^{ème}
anniversaire

37^{ème}
anniversaire

18^{ème}
anniversaire

< 38^{ème}
anniversaire

18^{ème}
anniversaire

45^{ème} anniv*
49 révolus

Hommes

18 ans

60^{ème}
anniversaire

Pas de limite inférieure

60^{ème}
anniversaire

29^{ème}
anniversaire

45^{ème}
anniversaire

18^{ème}
anniversaire

< 45^{ème}
anniversaire

18^{ème}
anniversaire

60^{ème}
anniversaire

Restauraⁿ de la fct endoc

*Pour les femmes en couple, le conjoint ou la conjointe ne doit pas avoir fêté son 60^{ème} anniversaire

*Points clés de la LBE versus 2021
sous l'angle du don d'ovocytes
Des spermatozoïdes mais pas que...*



1 Ouverture de l'AMP à toutes les femmes

- *Couples de femmes*
- *(~~Femmes seules / femmes célibataires~~), Femmes non mariées*

Nombre important de femmes présentant une BRO ou une IOP posant l'indication

Double don

Accueil d'embryons

1 Ouverture de l'AMP à toutes les femmes

- *Couples de femmes*
- *(Femmes seules / femmes célibataires), Femmes non mariées*

Nombre important de femmes présentant une BRO ou une IOP posant l'indication

Double don

Accueil d'embryons

Problèmes

Disponibilité sz

Disponibilité ovocytes / embryons



1

Ouverture de l'AMP à toutes les femmes

Toute la problématique...

Limites d'âges et politique de centres

1 Ouverture de l'AMP à toutes les femmes

Toute la problématique...
Limites d'âges et politique de centres

Politique du CECOS de Picardie



Inscription en don de spermatozoïdes des patientes jusqu'à 41 ans révolus (pas d'inscription à partir de 42 ans)

1 Ouverture de l'AMP à toutes les femmes

Toute la problématique...
Limites d'âges et politique de centres

Politique du CECOS de Picardie



Inscription en don de spermatozoïdes des patientes jusqu'à 41 ans révolus (pas d'inscription à partir de 42 ans)

Si BRO ou IOP avant 40 ans

Indication de Double don ou d'Accueil d'Embryons

1 Ouverture de l'AMP à toutes les femmes

Toute la problématique...
Limites d'âges et politique de centres

Politique du CECOS de Picardie



Entre 40 et 42 ans, mise en place de critères de validation pour
bénéficier d'un don de sz

$AMH \geq 0.8$ et $CFA \geq 5$ et $FSH < 10$

Si critères validés: ICSI-D d'emblée

Si critères non validés: Pas d'inscription possible en double don ou AE

1 Ouverture de l'AMP à toutes les femmes

Toute la problématique...

Limites d'âges et politique de centres

Problèmes soulevés:

- Relative inhomogénéité territoriale
- L'âge limite d'utilisation des gamètes à 45 ans pose la question de la prise en charge des patientes en don d'ovocytes jusque 45 ans
- Question du remboursement SECU entre 43 et 45 ans pas si simple

2 ~~Levée de l'anonymat~~, Accès aux origines

Aux 18 ans de l'enfant

A sa demande

Organisme intermédiaire

(sous égide ABM)

Choix d'accéder à des données
non identifiantes

Choix d'accéder aux données
identifiantes

Accompagnement médical et
psychologique

Donneurs « ancien régime »
pourront être contactés si
organisme saisi par une personne
issu de don pour savoir si
souhaitent maintenir leur
anonymat ou pas

Calendrier de l'accès aux origines..

2022

La petite fabrique
www.lapetitefabrique.fr

JANVIER	FEVRIER	MARS	AVRIL	MAI	JUIN
1 S JOUR D'ÉPIPHANIE	1 M Ella	1 M Mardi-Gras	1 V Rogation	1 D ÉPIPHANIE	1 M Justin
2 D Sainte Thérèse	2 M Présentation	2 M Cendres	2 S Landrine	2 L Boris	2 J Sandrine
3 L Geneviève	3 J Béatrice	3 J Jour de Carême	3 D Carême	3 M Phil. Aug.	3 V Kévin
4 M Odilon	4 V Yvonne	4 V Cécile	4 L Sabine	4 M Sylvain	4 S Clotilde
5 M Édouard	5 S Agathe	5 S Olivier	5 M Anne	5 J Judith	5 D PENTECÔTE
6 J Epiphane	6 D Gervais	6 D Cécile	6 M Macaire	6 V Ruben	4 L L. de PENT.
7 V Raymond	7 L Eugénie	7 L Félix	7 J J.-B. de la S.	7 F Glorie	7 M Gilbert
8 S Lucien	8 M Jacqueline	8 M Jean de Dieu	8 V Jean	8 D VICTOIRE 43	8 M Mélanie
9 D. Ali	9 M Agathe	9 M François	9 S Gaubert	9 L Roxane	9 J Diane
10 L Guébaudan	10 J Amiel	10 J Vivien	10 D. Benoît	10 M Sébastien	10 V Laraly
11 M Paulin	11 V N.-D. Lourdes	11 V Bonine	11 L Stanislas	11 M Estelle	11 S Barnabé
12 M Tatiana	12 S Félix	12 S Justine	12 M Jean	12 J Jean d'Arc	12 D Guy
13 J Yvette	13 D. Thérèse	13 D. Rodrigue	13 M Isabelle	13 V Béatrice	13 L Antoine de P.
14 V Nina	14 L Valérie	14 L Mathieu	14 J Maxime	14 S Mathias	14 M Elise
15 S René	15 M Claude	15 M Louise	15 V Vendredi saint	15 D. Dominique	15 M Genevieve
16 D. Maxime	16 M Jérôme	16 M Bénédicte	16 S Benoît 2	16 L Hervé	16 J J.-F. Rigli
17 L Roseline	17 J. André	17 J. Fabrice	17 D. INOUES	17 M Renaud	17 V Hervé
18 M Pricci	18 V Bernadette	18 V Cyrille	18 L L. de ROQUES	18 M Eric	18 S Louisa
19 M Marjo	19 S Gabin	19 S Joseph	19 M Emma	19 J Yves	19 D. E. des Pères
20 J Scherrie	20 D. Anne	20 D. PSE/TEMPS	20 M Odette	20 V Bernard	20 L Silvie
21 V Agnès	21 L P. Damien	21 L Clémence	21 J Annelise	21 S Constant	21 M ÈVE
22 S Vincent	22 M Isabelle	22 M Léa	22 V Alexandre	22 D. Enli	22 M Adrien
23 D. Simon	23 M Lorraine	23 M VICTOIRE	23 S Georges	23 L Didier	23 J Audrey
24 L Fr. de Sales	24 J. Modeste	24 J. Cath. de Sal.	24 D. Fabrice	24 M Damien	24 V Jean Bapt.
25 M. Core S. Paul	25 V Ramis	25 V. Anacostha	25 L Marc	25 M Sophie	25 S Prosper
26 M Paul	26 S Nestor	26 S Lucie	26 M Adèle	26 J ASCENSION	26 D. Antoinette
27 J Angèle	27 D. Hésèrie	27 D. Hilda	26 M Zita	27 V Augustin	27 L Fernand
28 V Th. d'Azémar	28 L Romain	28 L Germain	28 J. Just de Soix.	28 S Germain	28 M Véronie
29 S Ghislain	29 S. Gildas	29 M. Gildas	29 V. Cath. de St.	29 D. E. des Morts	29 M. Florent. Paul
30 D. Marthe	30 L. Romain	30 M. Assise	30 S. Robert	30 L. Ferdinand	30 J. Martial
31 L. Marcelle	31 J. Benjamin	31 J. Benjamin		31 M. Valérie	

Le calendrier présente des colonnes pour permettre aux utilisateurs d'indiquer respectivement les périodes de fermeture des écoles et des commerces en fonction des ordonnances gouvernementales.

Calendrier appliqué au don de sz

02 aout 2021
Promulgation de la loi

01 septembre
2022

Date fixée
par DA
?

Utilisation des anciens donneurs
Statut anonymat

Utilisation des anciens donneurs
Statut anonymat

Recrutement possible de
nouveaux donneurs
Constitution nouvelle banque

Utilisation uniquement de
nouveaux donneurs

Ancien régime
Accès aux origines possible

Destruction des stocks
anciens donneurs

Régime intermédiaire
Accès aux origines possible

Nouveau régime
Accès aux origines
systématique

Calendrier appliqué au don d'ovocytes vitrifiés

02 aout 2021
Promulgation de la loi

01 septembre
2022

Date fixée
par DA
?

Utilisation des anciennes
donneuses
Statut anonymat

Utilisation des anciennes
donneuses
Statut anonymat

Recrutement possible de
nouvelles donneuses
Constitution nouvelle banque

Utilisation uniquement de
nouvelles donneuses

Ancien régime
Accès aux origines possible

Destruction des stocks
anciens donneurs

Régime intermédiaire
Accès aux origines possible

Nouveau régime
Accès aux origines
systématique

Calendrier appliqué au don d'ovocytes en frais

02 août 2021
Promulgation de la loi

01 septembre
2022

Utilisation des anciens donneurs
Statut anonymat

Recrutement possible de
nouveaux donneurs
Constitution nouvelle banque

Utilisation uniquement de
nouveaux donneurs

Ancien régime
Accès aux origines possible

Nouveau régime
Accès aux origines
systématique

Sans compter que certains centres (la plupart) pratiquent le don d'ovocytes en frais + congelés



Problèmes soulevés:

- Inhomogénéité territoriale dans l'accès aux origines pour des enfants nés de dons sur une même période
- Possible inhomogénéité locale dans l'accès aux origines pour des enfants nés de dons au sein d'un même CECOS
- Quid du Double don: 1 ovo d'une donneuse avec accès aux origines systématique fécondé avec 1 sz d'un donneur avec accès aux origine possible

*Et l'Accueil d'Embryons dans tout ça?
Tout congelé donc comme pour les sz*

Calendrier appliqué à l'accueil d'embryons

02 aout 2021
Promulgation de la loi

01 septembre
2022

Date fixée
par DA
?

Utilisation des anciens donneurs
Statut anonymat

Utilisation des anciens donneurs
Statut anonymat

Recrutement possible de
nouveaux donneurs
Constitution nouvelle banque

Utilisation uniquement de
nouveaux donneurs

Ancien régime
Accès aux origines possible

Destruction des stocks
anciens donneurs

Régime intermédiaire
Accès aux origines possible

Nouveau régime
Accès aux origines
systématique

Donneur/Donneuse et calendrier

Toujours nécessaire d'obtenir l'accord de la conjointe ou du conjoint jusqu'au 1^{er} septembre...plus après!



3 Autoconservation ovocytaire versant sociétal



The screenshot shows a website interface with a red header and a navigation menu on the left. The main article is titled "Congeler ses ovules en attendant l'âme soeur". The article text states: "Un hôpital à Amsterdam rapporte que de nombreuses femmes célibataires désirent congeler leurs ovules, faute d'avoir trouvé l'âme soeur avec qui fonder une famille. Depuis avril, 97 femmes déjà ont eu recours à ce service proposé par le Centre Médical Académique d'Amsterdam."

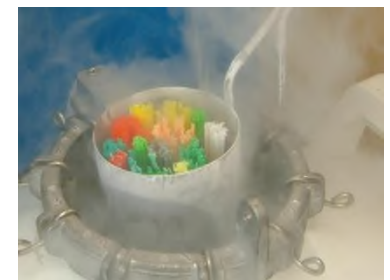
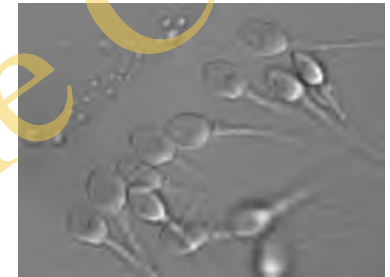

Côté féminin ... et masculin

Prise en charge SECU

Centres publics ou privés à but non lucratif

Agréments +++

Agés limites dans les décrets d'applications

(à partir de 29 ans et jusque 36 ans révolus = 37^{ème} anniversaire chez la femme, 45 ans chez l'homme)

3 Autoconservation ovocytaire versant sociétal

Remarque

Il n'est plus possible de réaliser une autoconservation dans le cadre d'une démarche de don d'ovocytes

- ✓ Mesure décriée éthiquement car réservée aux donneuses sans enfant et vue comme un contre don
- ✓ Mesure qui avait permis le recrutement d'un bon nombre de donneuses...
- ✓ Toujours possible de réaliser un don d'ovocytes **avant** / après une autoconservation...



*Qu'est-ce
que je veux
faire ?*



*Qu'est-ce
que je peux
faire ?*

*Qu'est-ce
que je dois
faire ?*

Stratégie du CECOS de Picardie



Pas de délivrance de pillettes de sz au titre de la femme non mariée aux patientes de moins de 29 ans

Mais inscription / RDV psy / suivi de la RO

Prise en charge possible des patientes de moins de 29 ans validée en staff multidisciplinaire si +++ BRO / contexte particulier

Stratégie du CECOS de Picardie



Gestion des inscriptions Double Don vs Accueil d'embryons?

Liste commune de double indication

Information qu'il est proposé un AE si embryons disponibles aux patientes inscrites en Double Don

Pas de Double Liste!

Nouvelle loi de bioéthique et centres d'AMP...



I have **P.M.A.**
(Positive Mental Attitude.)
I'm Positive
I'm Mental
and I know I have
ATTITUDE.

