Atelier 3

J-J. Baldauf

DPC : Nouvelles recommandations de prise en charge des anomalies du frottis

Tours le 15 novembre 2018

Collège de Gynécologie CVL

Mme Catherine COL.

Nullipare 28 ans, frottis ASC-US

1

Vaporisation CIN2 un an avant

Collège de Gynécologie CVL

Collège de Gynécologie CVL

Collège de Gynecologie CVL

Collège de Gynécologie CVL

Mme Catherine COL.

Nullipare 28 ans, frottis LIE haut grade

Biopsie

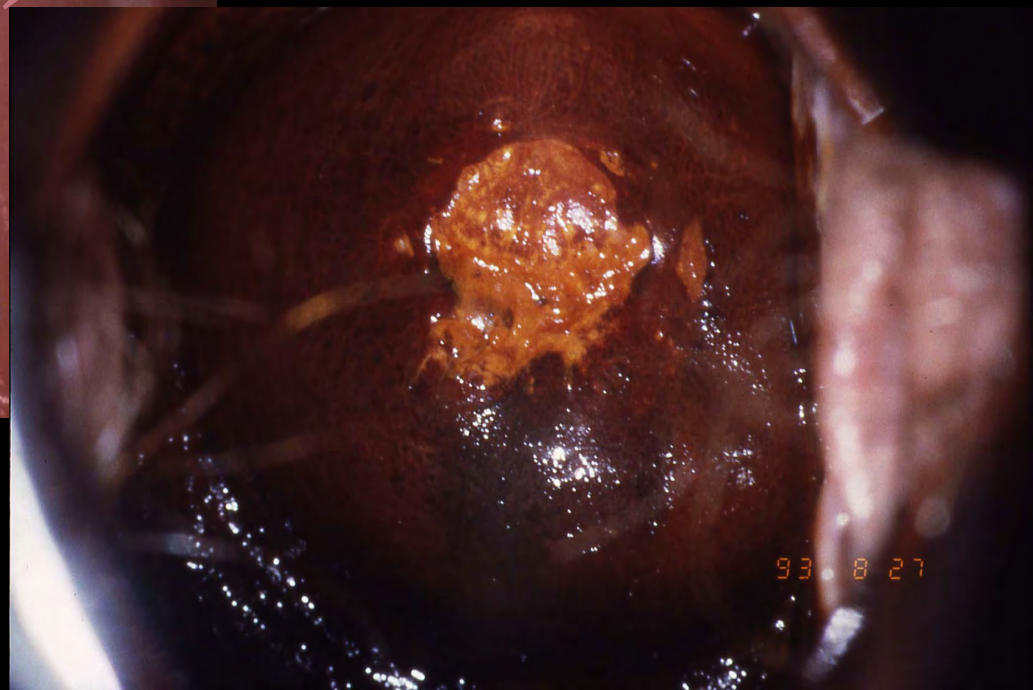

Collège de Gynécologie CVL

Mme Catherine COL.

Nullipare 28 ans, frottis LIE haut grade

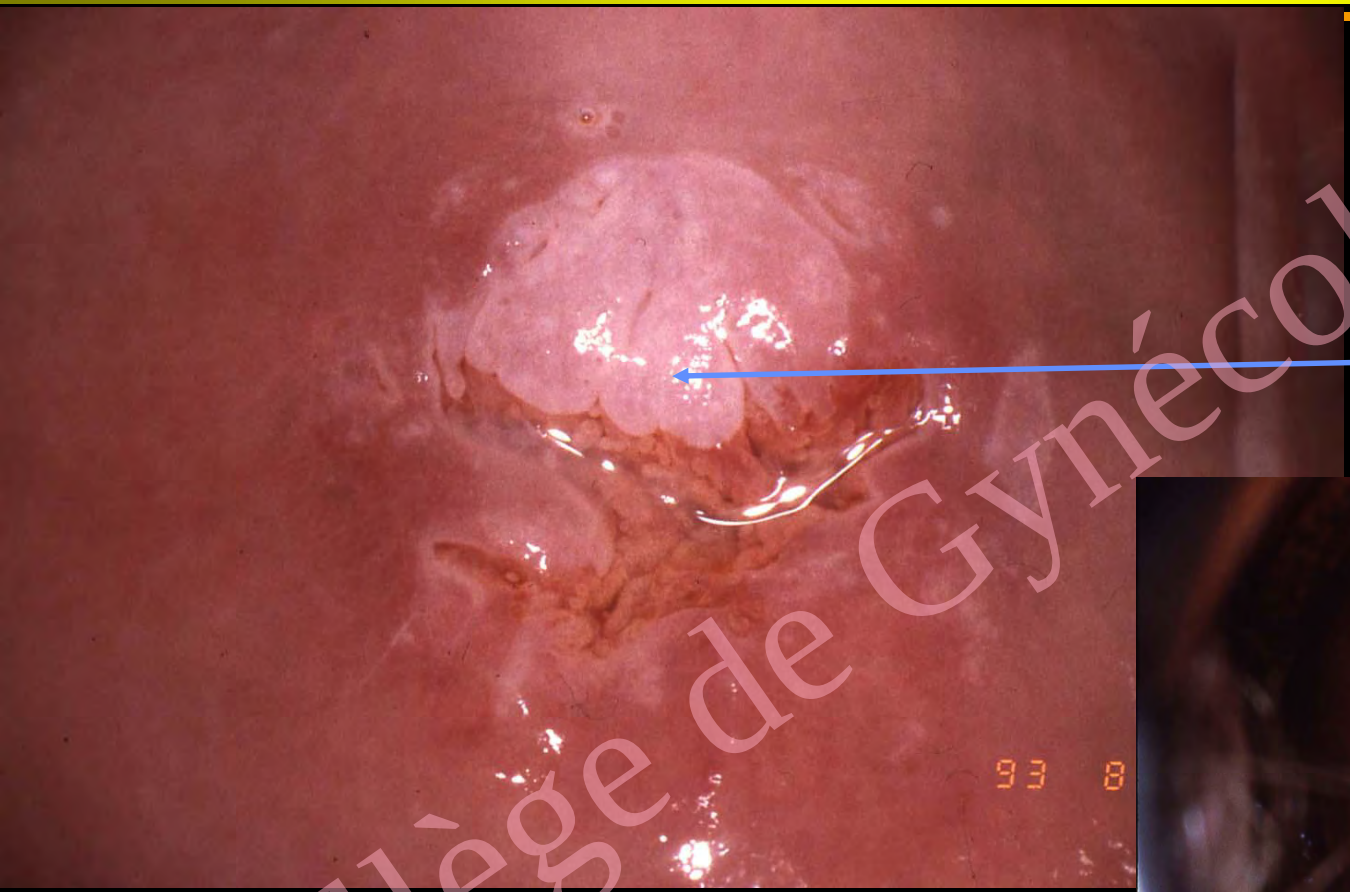

Biopsie puis

… …

Condylome plan

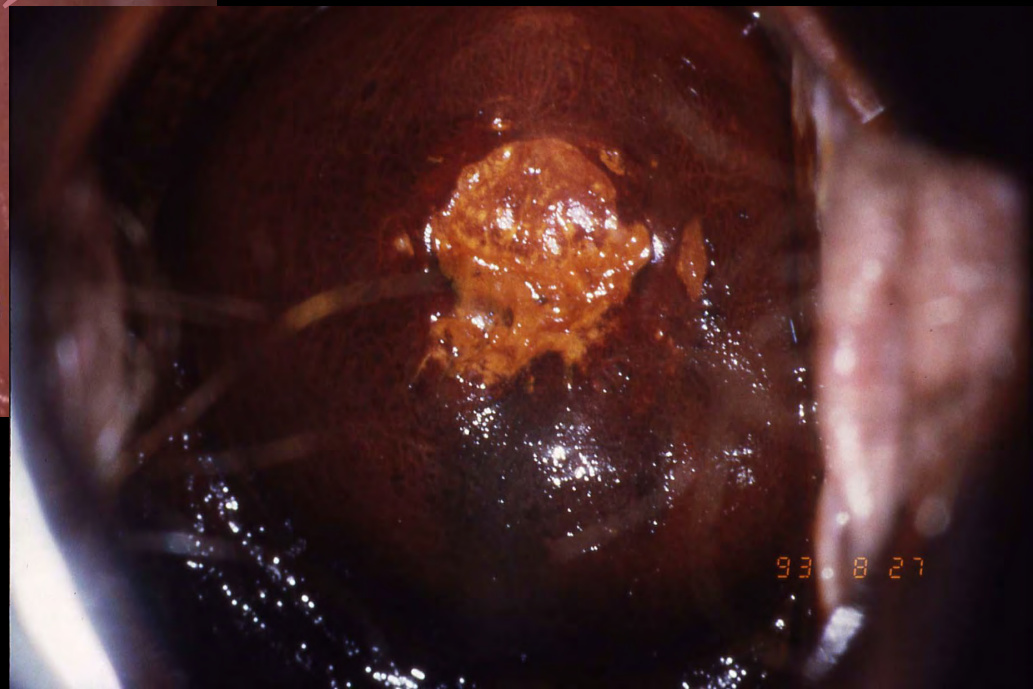

Collège de Gynécologie CVL

Mme Catherine COL.

Nullipare 28 ans, frottis LIE haut grade

Biopsie puis surveillance

Condylome plan

Guérison en 12 mois
Surveillance 3 ans sp

Collège de Gynécologie CVL

Mme Catherine COL.

Nullipare 28 ans, frottis LIE haut grade

Questions

- **Que risque cette patiente ?**
- **Quelle surveillance ?**
- **Faut-il changer d'attitude si présence d'un HPV oncogène ?**

Collège de Gynécologie CVL

Progression des CIN1

Auteurs	N	Suivi (mois)	Age moyen	Progression %	Incidence cancer
PACCHIAROTTI 2013	369	20	36 ans	3,9 %	0
ROSSI 2013	192	25	35,6 ans	1 %	0
PRETORIUS 2006	2490	26	27 ans	1,9 %	3 cas
FEREIRA-SANTO 2006	67	24	30 ans	2 %	?

Collège de Gynécologie CVL

570 patientes avec une lésion de bas grade
Génotypage HPV à l'entrée dans l'étude

Durée moyenne du suivi par cyto-colposcopie: 39 mois

Régression à 2 ans
62,3%

Progression à 5 ans
12,1%

…Probabilité de persistance ou de progression *varie* en fonction *du type d'HPV*

Matsumoto , Int J Cancer, 2010

Collège de Gynécologie CVL

3 groupes d'HPV

Groupe 1
HPV HR 16, 18, 31, 33, 35, 45, 52 et 58

Groupe 2
HPV HR 39, 51, 56, 59 et 68

Groupe 3
HPV BR Ou HPV nég.

Groupe d'HPV	Probabilité de progression sur 5 ans (%)	Probabilité de régression sur 2 ans (%)
Groupe 1	20,5	51,6
Groupe 2	6,0	68,7
Groupe 3	1,7	77,4

Matsumoto , Int J Cancer, 2010

Collège de Gynécologie CVL

v1

Mme G… Valérie, 30 ans

FCV ASCUS

ANTCD
Greffée rénale
2 vapo CA

Collège de Gynécologie CVL

Janvier 2011

Mme G…
Valérie
30 ans

FCV ASCUS

ANTCD
Greffée rénale
2 vapo CA

Collège de Gynécologie CVL

v1

Janvier 2011

Mme G…
Valérie
30 ans

FCV ASCUS

ANTCD
Greffée rénale
2 vapo CA

Collège de Gynécologie CVL

v1
Janvier 2011
Mme G…
Valérie
30 ans
FCV ASCUS
ANTCD
Greffée rénale
2 vapo CA
Collège de Gynécologie CVL

v1
Janvier 2011
Mme G…
Valérie
30 ans
FCV ASCUS
ANTCD
Greffée rénale
2 vapo CA
Collège de Gynécologie CVL

Janvier 2011

Biopsie ?

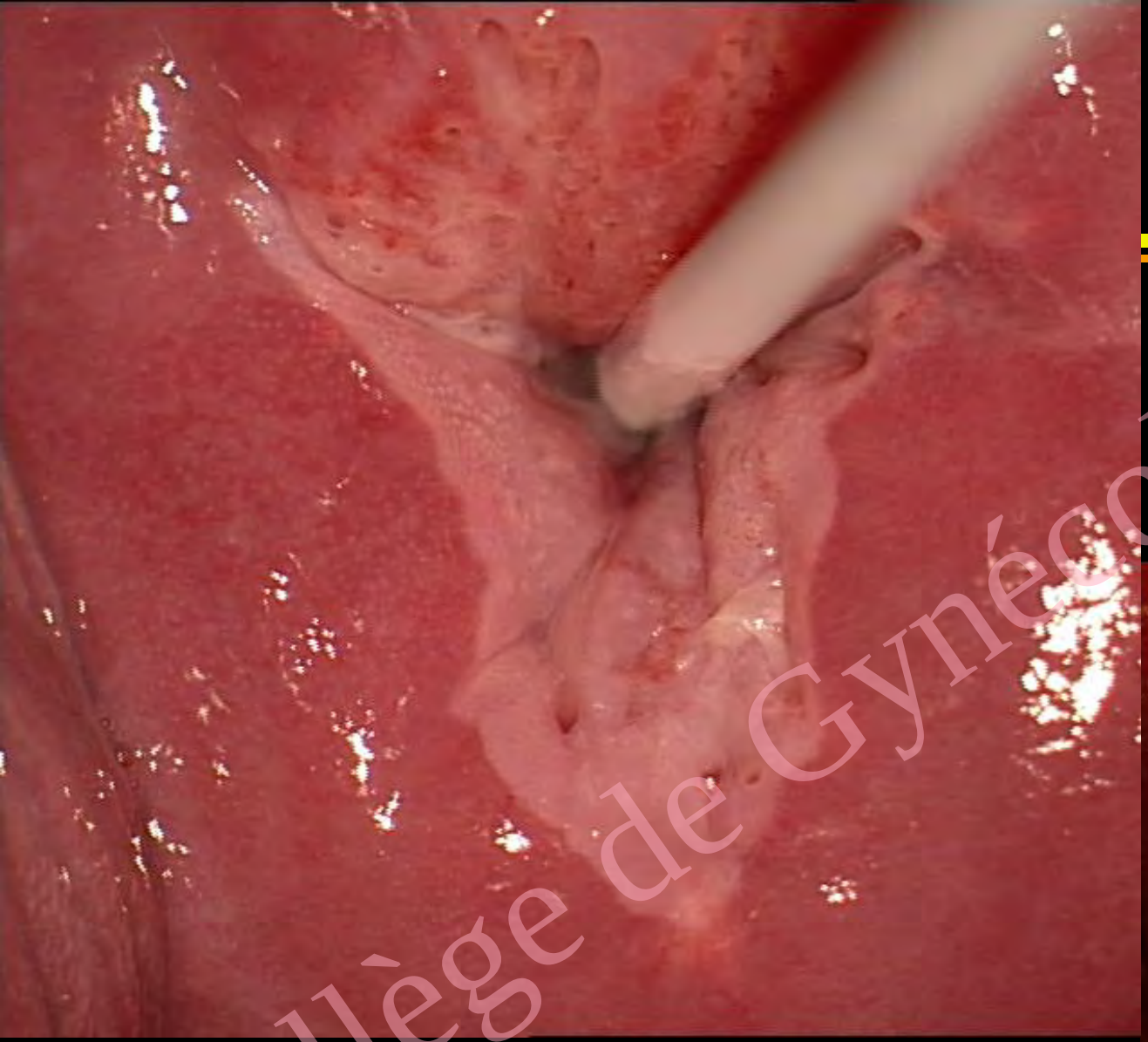

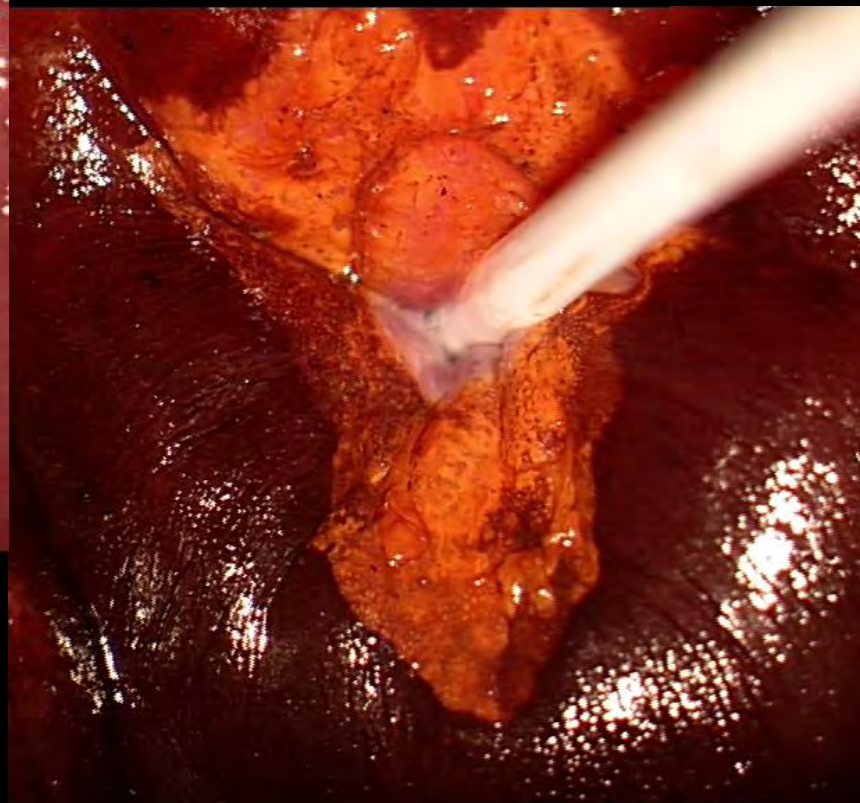

Collège de Gynécologie CVL

Janvier 2011

Biopsie ?

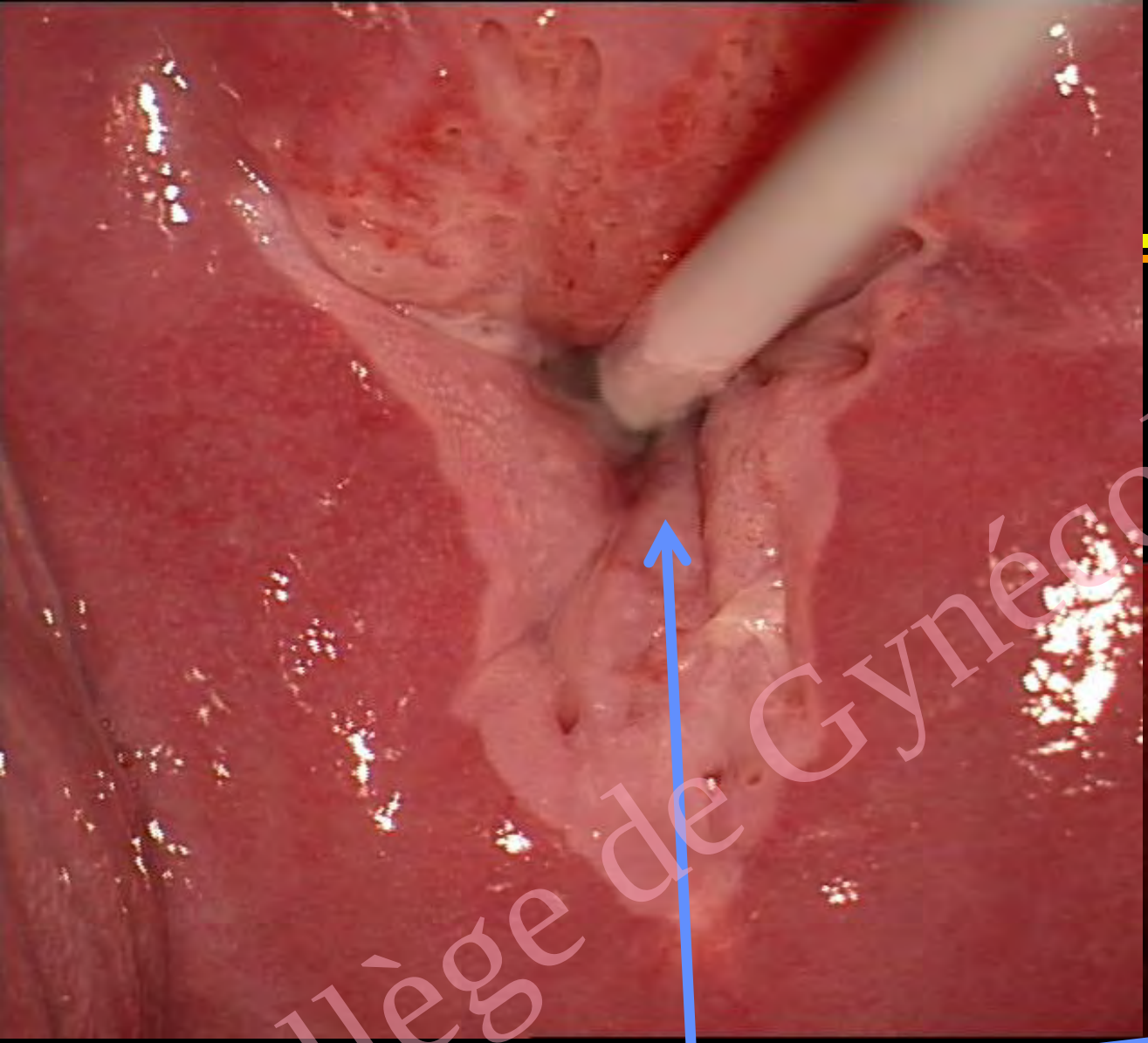

CIN1

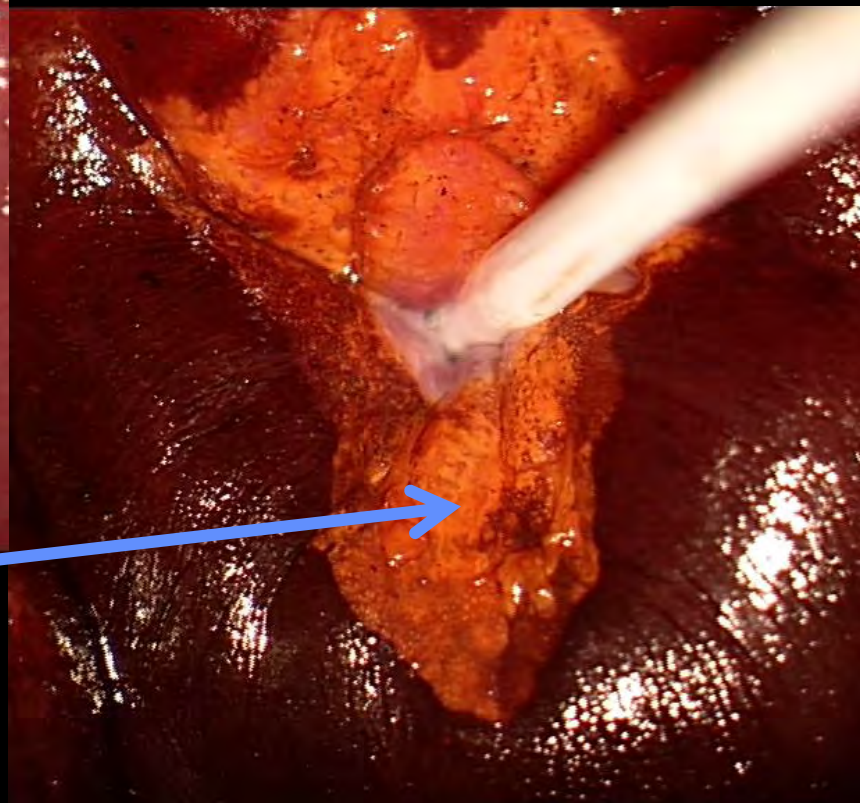

Collège de Gynécologie CVL

Février 2016

Mme G…
Valérie
35 ans

FCV BG

ANTCD
Greffée rénale
2 vapo CA

Collège de Gynécologie CVL

Février 2016

Mme G…
Valérie
35 ans

FCV BG

ANTCD
Greffée rénale
2 vapo CA

Collège de Gynécologie CVL

v1

Février 2016

Mme G…
Valérie
35 ans
FCV BG

ANTCD
Greffée rénale
2 vapo CA

Collège de Gynécologie CVL

Février 2016

Mme G…
Valérie
35 ans

FCV BG

ANTCD
Greffée rénale
2 vapo CA

Collège de Gynécologie CVL

v1
Février 2016
Mme G…
Valérie
35 ans
FCV BG
ANTCD
Greffée rénale
2 vapo CA
Collège de Gynécologie CVL

Biopsie ?

Février 2016

Collège de Gynécologie CVL

Biopsie ?

Février 2016

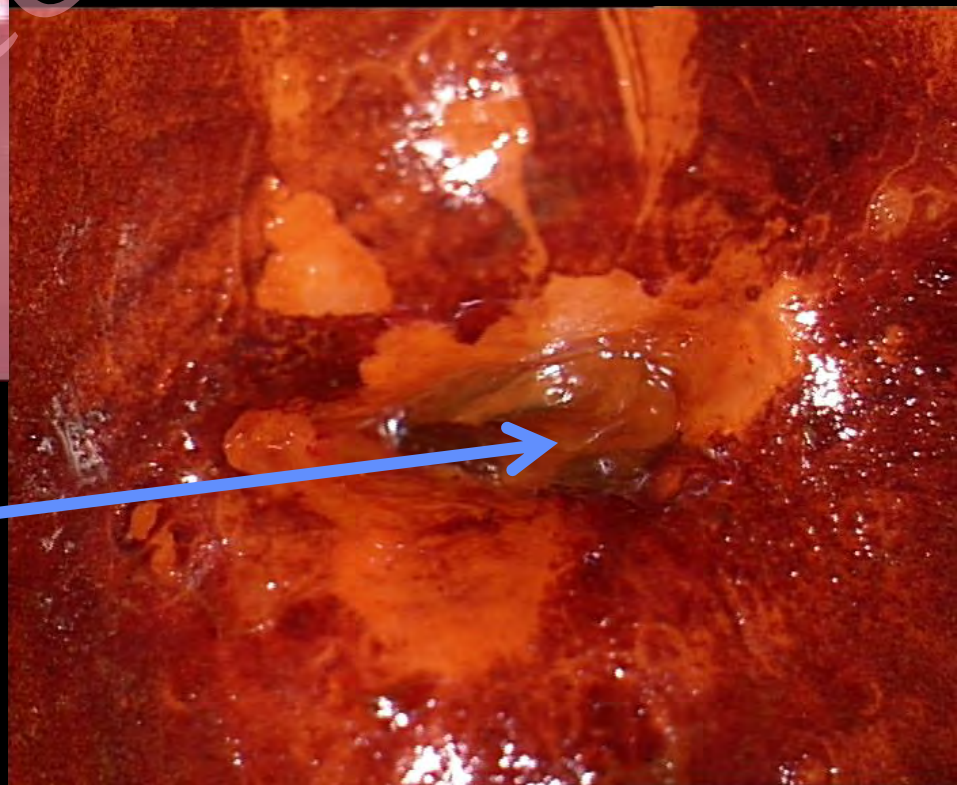

CIN1

Collège de Gynécologie CVL

Février 2016

CA
AIN3

Collège de Gynécologie CVL

Mme Françoise GUN.

0

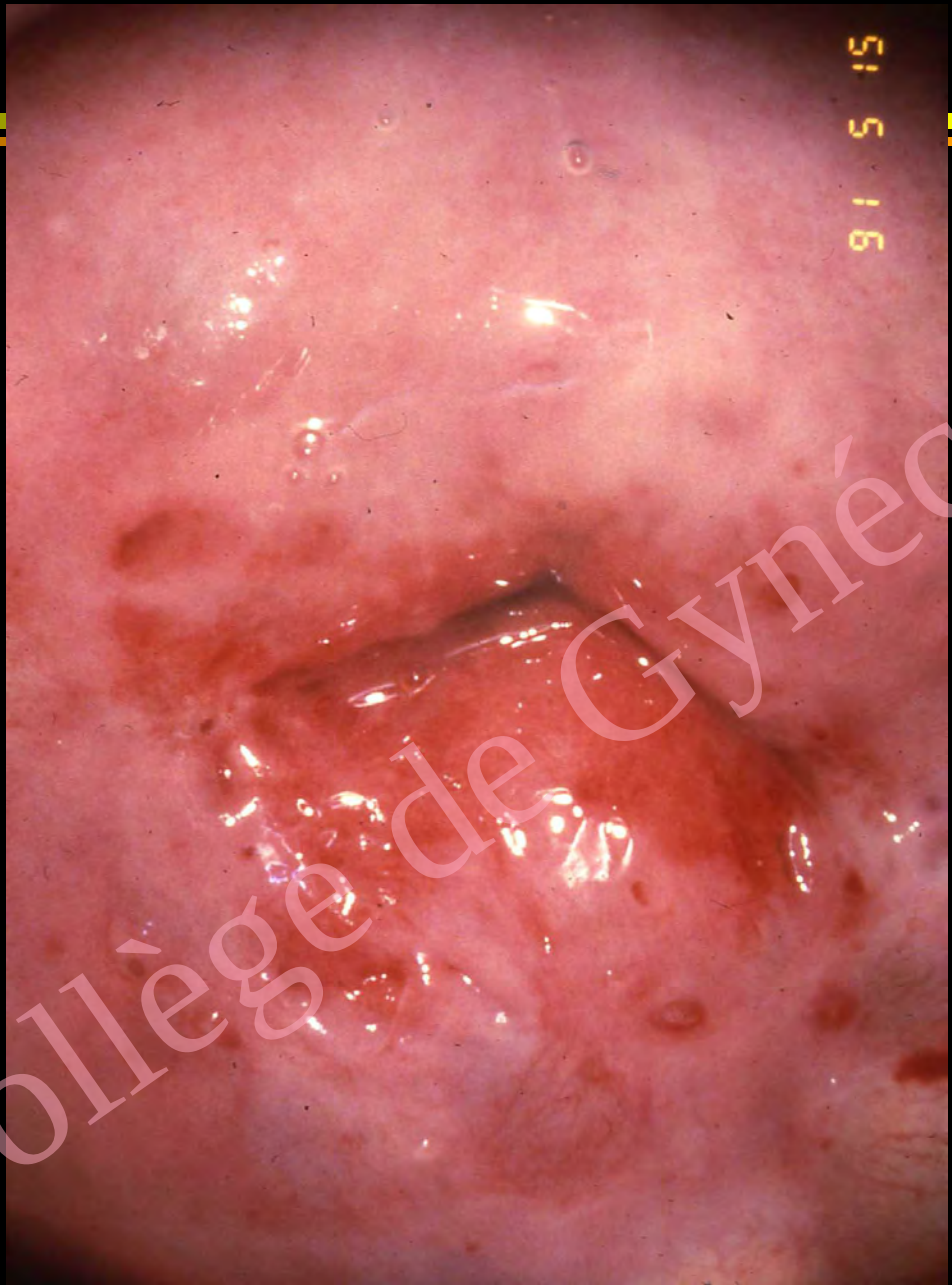

4° pare

39 ans,

LIE bas grade

Collège de Gynécologie CVL

Collège de Gynécologie CVL

Collège de Gynécologie CVL

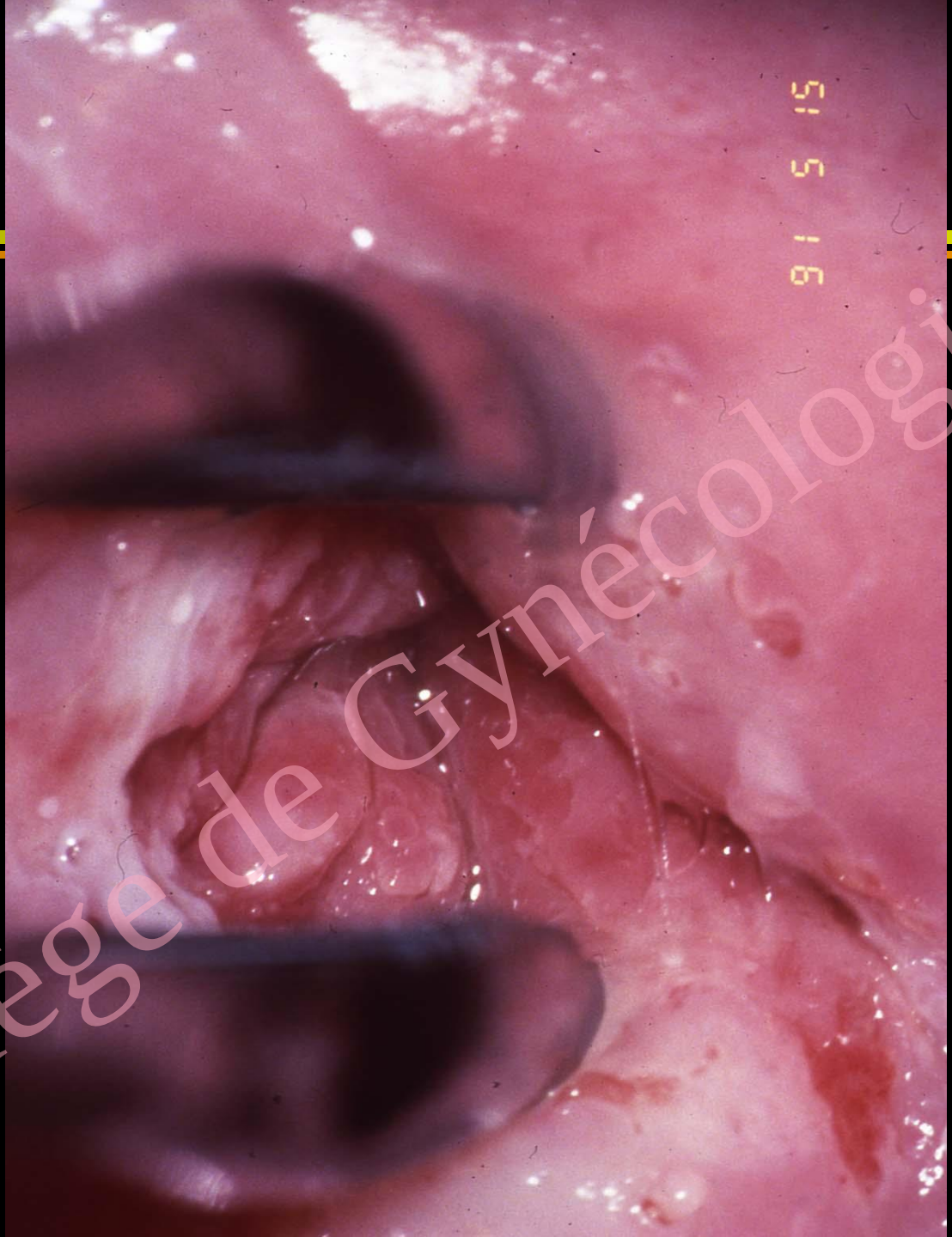

Collège de Gynécologie CVL

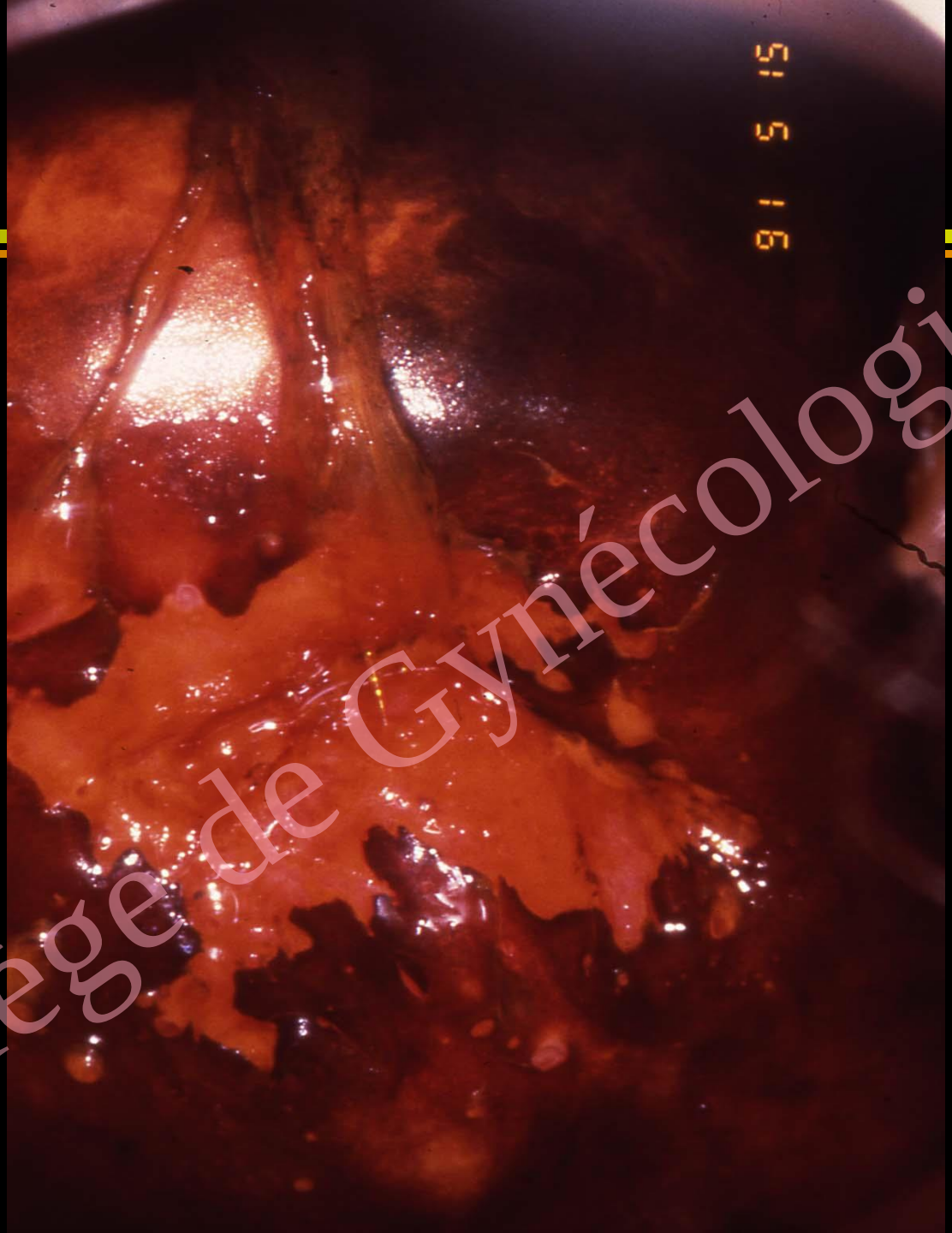

Collège de Gynécologie CVL

Mme Françoise GUN.
Biopsies puis ……

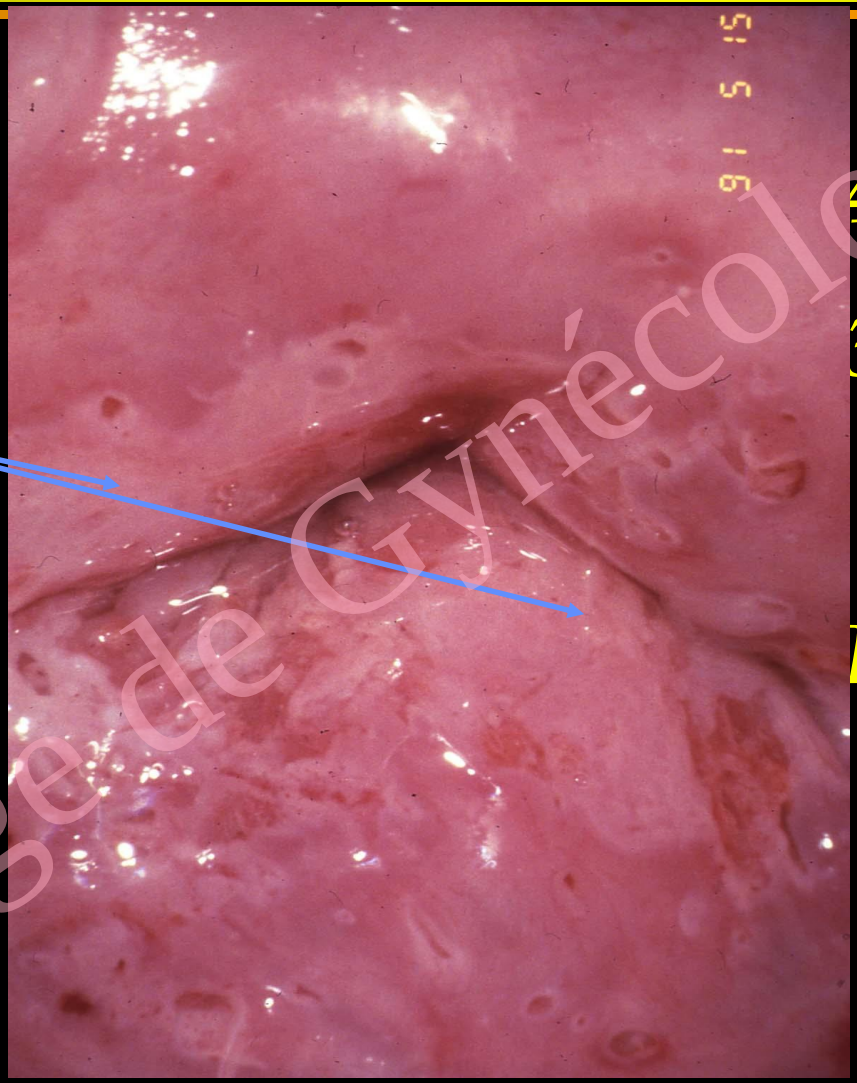

4° pare

39 ans,

LIE bas grade

Collège de Gynécologie CVL

Mme Françoise GUN.
Biopsies puis surveillance 6 ans

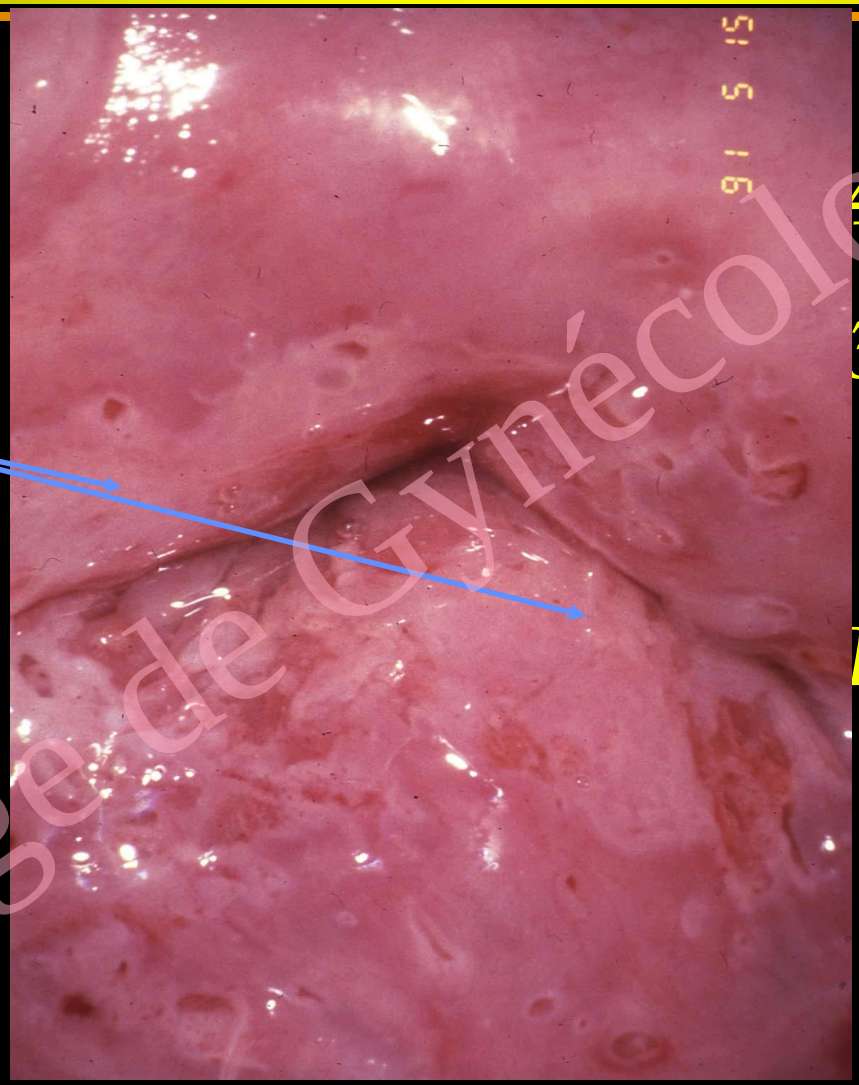

Métaplasie

4° pare

39 ans,

LIE bas grade

Collège de Gynécologie CVL

Mme Claire BRA.

Nullipare 23 ans, frottis LIE bas grade

0

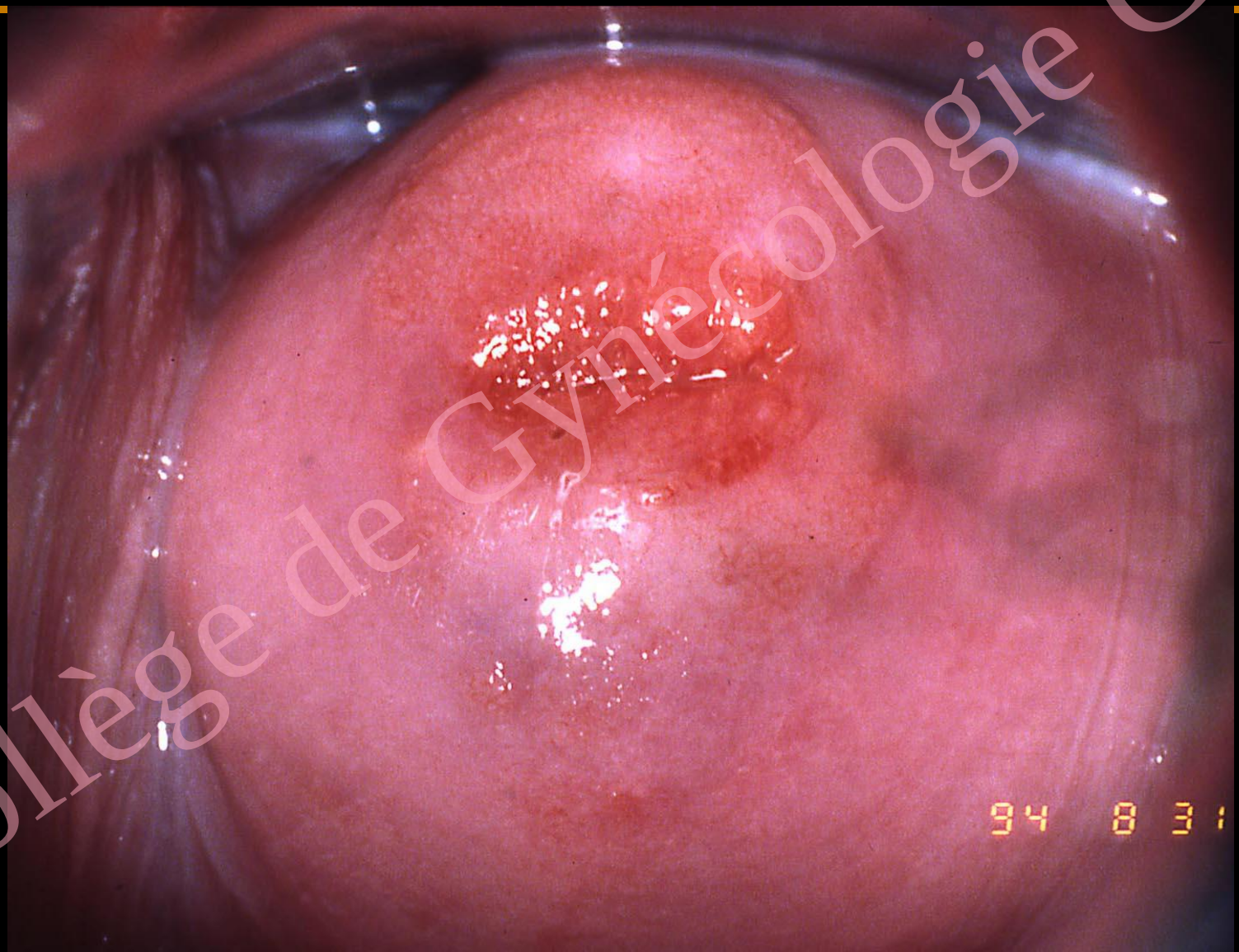

Collège de Gynécologie CVL

Collège de Gynécologie CVL

Collège de Gynécologie CVL

Collège de Gynécologie CVL

Mme Claire BRA.

Biopsies puis ….

Nullipare

23 ans,

LIE bas grade

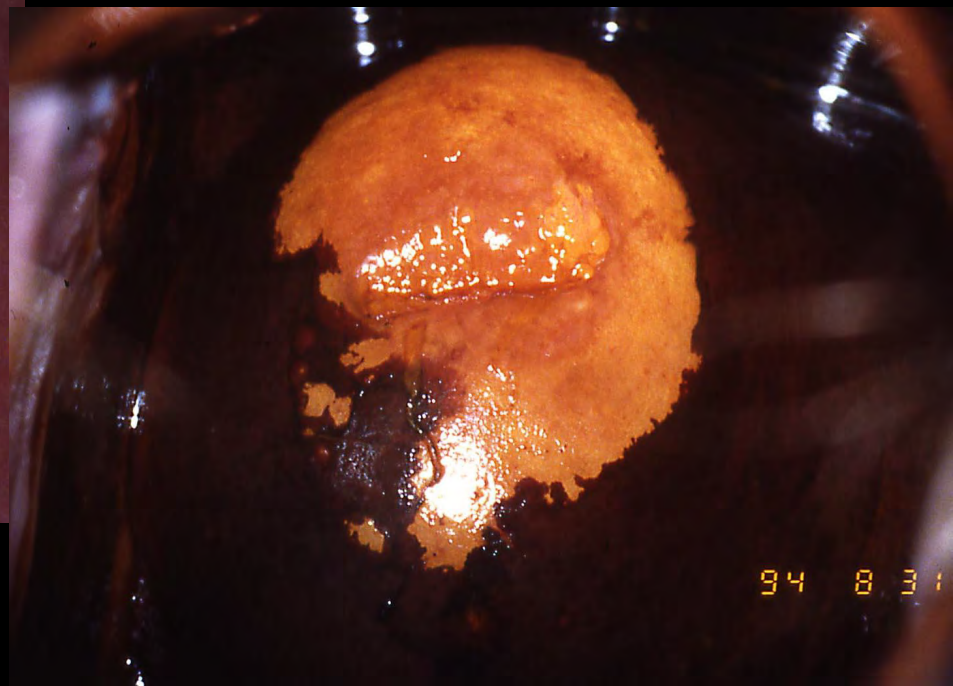

Collège de Gynécologie CVL

Mme Claire BRA.

Biopsies puis surveillance

Nullipare

23 ans,

LIE bas grade

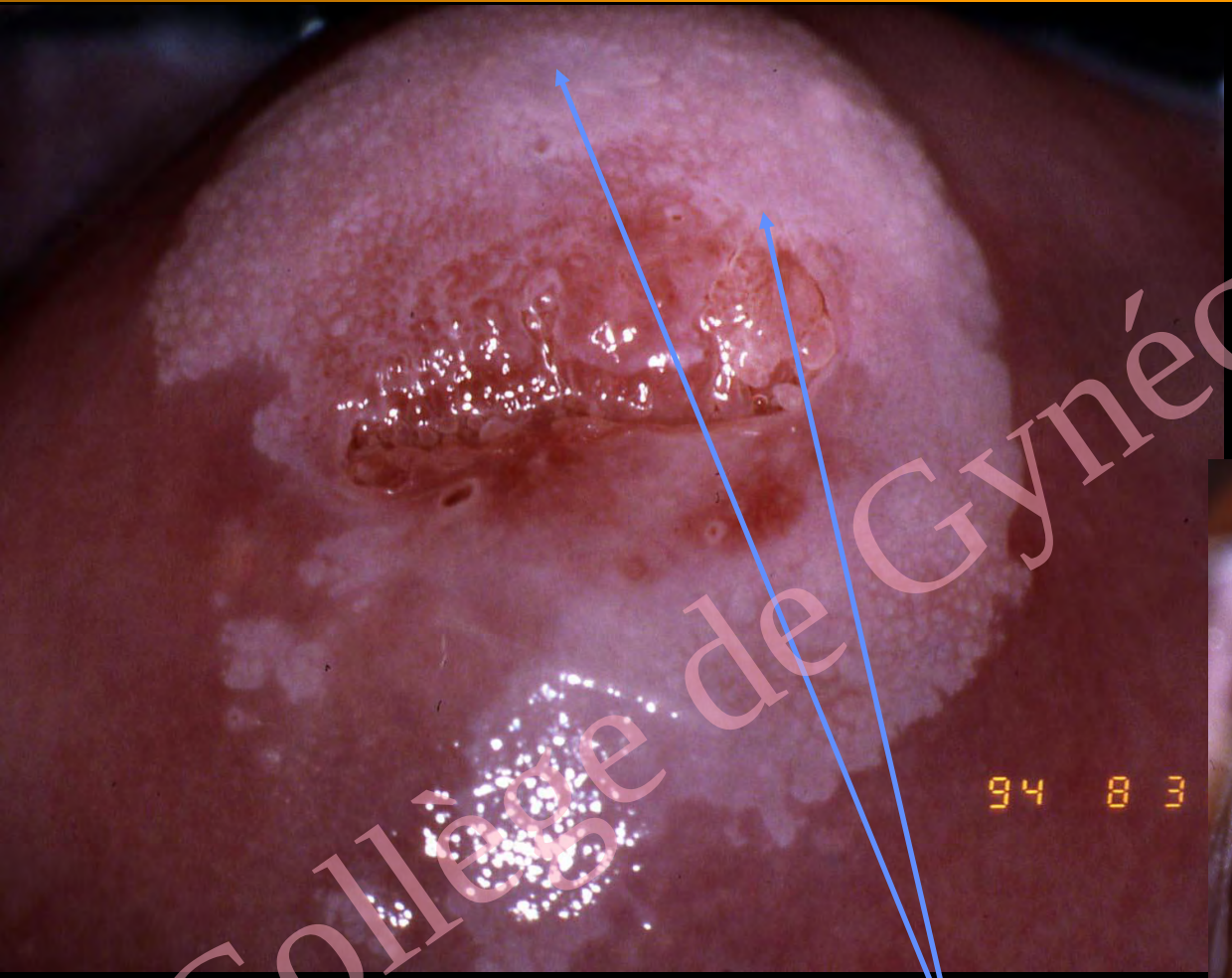

Métaplasie

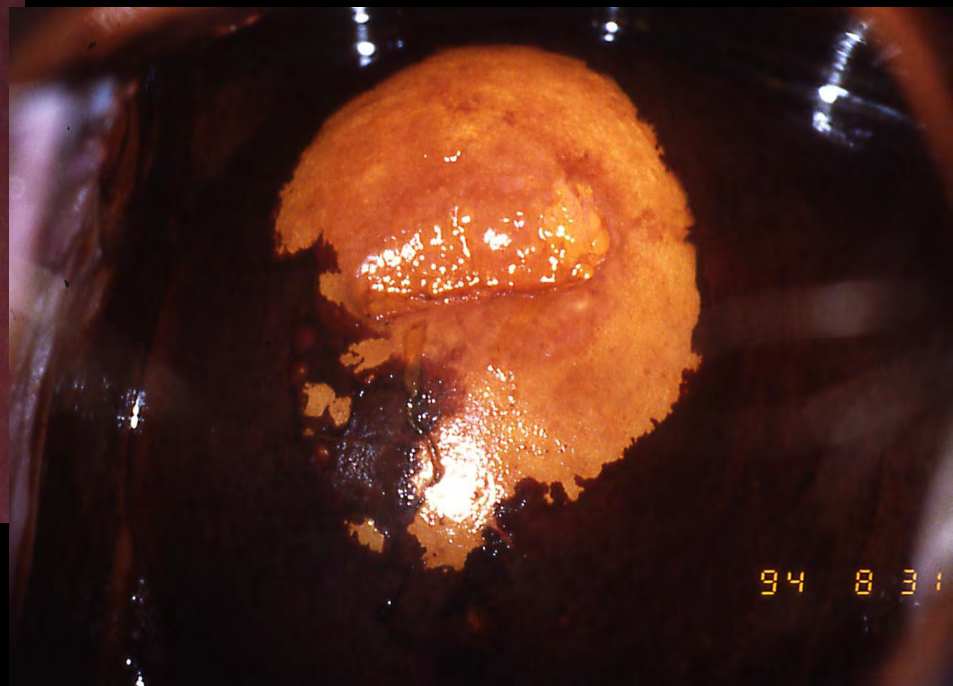

Collège de Gynécologie CVL

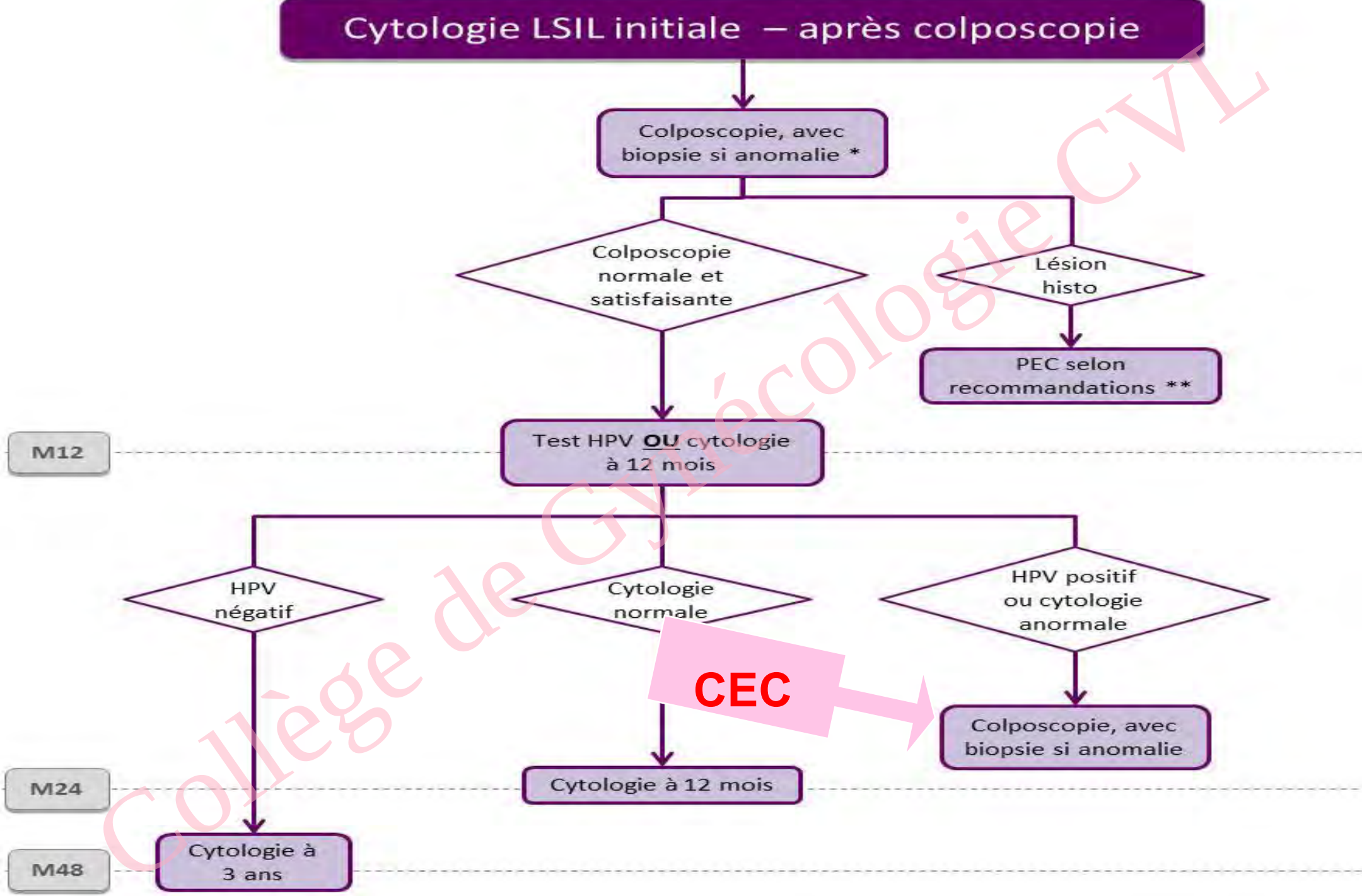

Collège de Gynécologie CVL

Intervalles suite à un examen de prise en charge normal

HPV négatif → 3 ans

Frottis normal → 1 an

Colpo normale
et satisfaisante → 1 an (pas prévu pour LIE HG)

Collège de Gynécologie CVL